FAMILIENZENTRUM-SCHAFFHAUSEN.CH

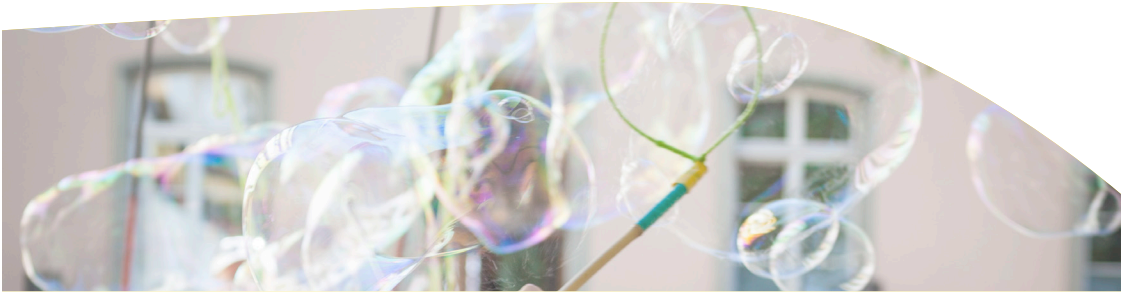

5 Jahre Familienzentrum

Wir laden zum Jubiläumsfest!

Freitag, 19. August 2022, 16 – 20 Uhr
Kirchhofplatz 19, 8200 Schaffhausen

STADT SCHAFFHAUSEN

Wir feiern 5 Jahre Familienzentrum

Das Familienzentrum ist in den letzten 5 Jahren zu einem beliebten Ort in der Stadt Schaffhausen geworden. Viele Kinder, Eltern, Grosseltern und andere Menschen nutzen das breite Angebot.
Ein Grund zum Feiern!

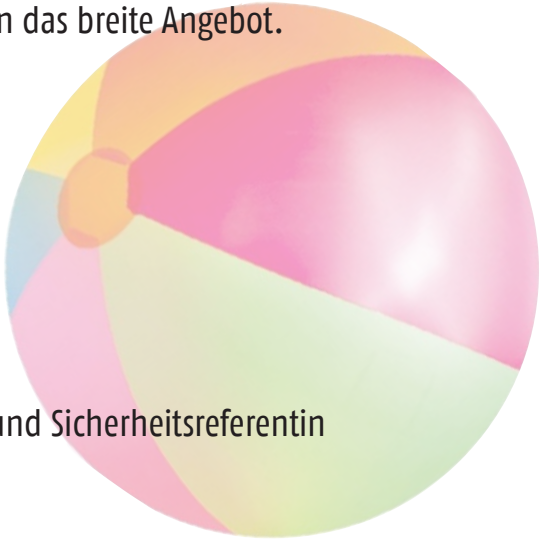

16:00 – 20:00 Uhr
Plantschen und Spielen
Sirup, Glace, Popcorn

17:00 – 17:30 Uhr
Ansprache und Apéro
Christine Thommen, Sozial- und Sicherheitsreferentin

17:30 – 20:00 Uhr
Zusammensein und Geniessen
Getränke, Grill, kulinarische Überraschungen

Wir freuen uns auf ein tolles Fest!
Das Team der Quartierentwicklung

Nur bei trockenem Wetter. Verschiebedatum: 26. August 2022

Für Fragen und weitere Informationen:
familienzentrum-schaffhausen.ch

QUARTIERENTWICKLUNG
STADT SCHAFFHAUSEN
LEBENSRÄUME GEMEINSAM GESTALTEN